Výtah ORONA - 1.000 kg / 13 osob

Příklad: 6 stanic, neprůchozí provedení, kabina 1.100 x 2.000 mm

© OK LIFT a.s. - autorizovaný dodavatel výtahů ORONA pro Českou republiku (www.oklift.cz)

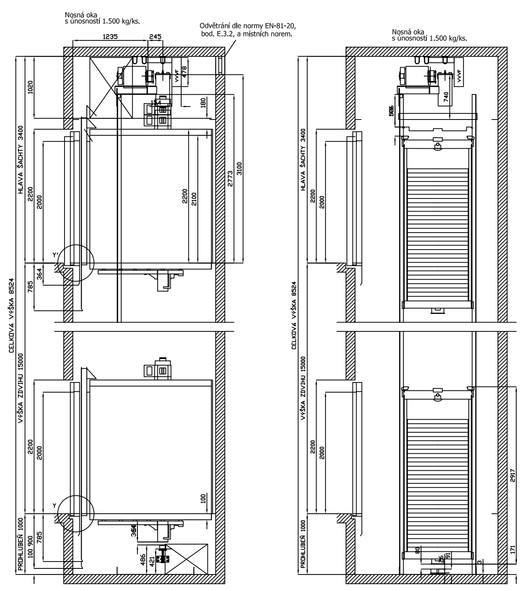

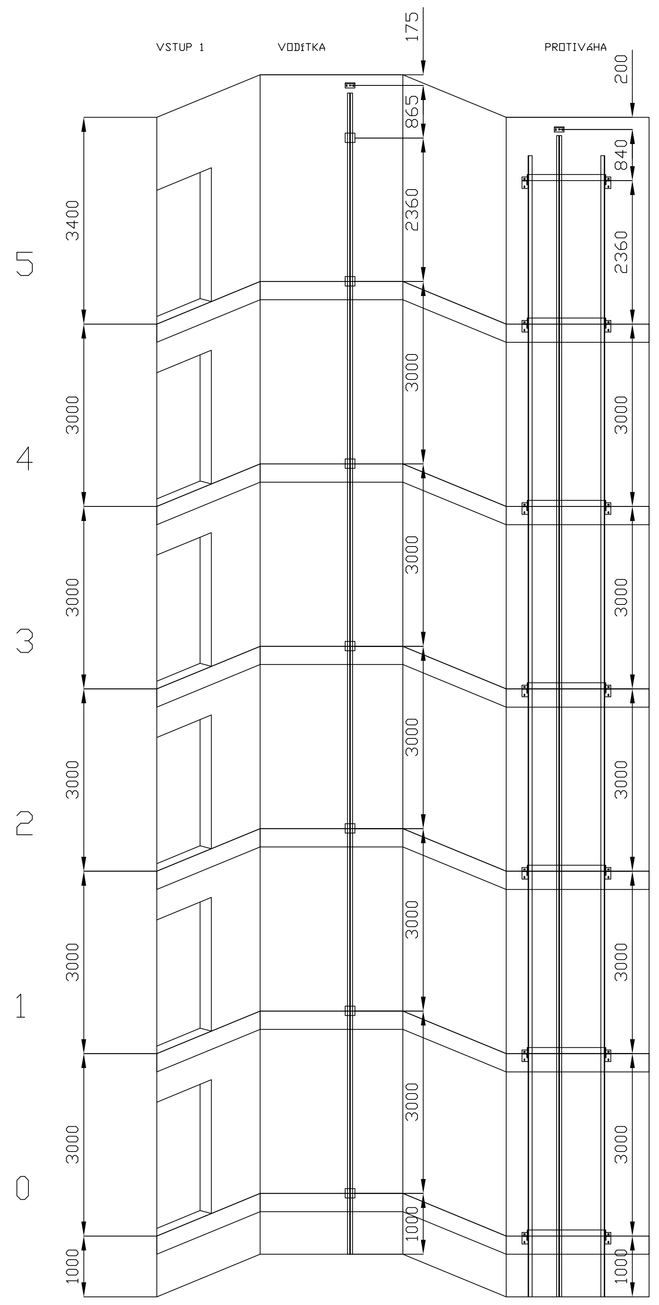

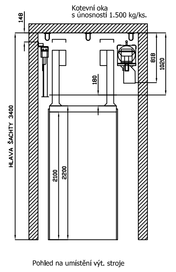

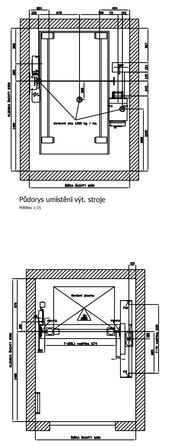

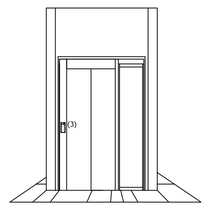

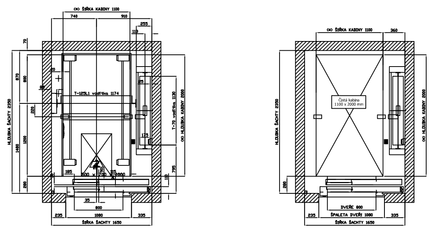

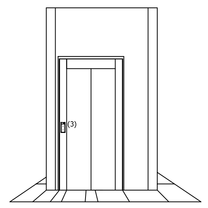

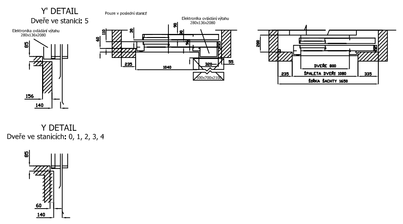

Základní informace	
Únosnost:	1000 kg
Kyvlíkaci:	13 osob
Zdvih:	15 m
Počet stanic:	6
Počet vstupů/ů:	6
Napětí světla:	230 V
Napětí v síti:	400 V
Počet fází:	3 + NEUTRAL
Frekvence:	50 Hz
Příkon vyt. stroje:	7,5 kW
Rozvážka:	5,7 kW
Zdroj napájení:	8,8 kW
Standardní jištění:	14,79 A
Max. jištění:	15,5 A
Zkratová hodnota:	6 kA
Řízení:	UNIVERSAL COMPLEX
Hmotnost kabiny a rámu:	825 kg
Počet lan:	5
% Protiváhy:	50 %

Základní hodnoty DaN	
F1: 2700 daN	F6: daN
F2: 2700 daN	F7: daN
F3: 2050 daN	F10: daN
F4: 2700 daN	F11: 2050 daN
F5: daN	F12: 150 daN
F6: daN	F13: daN
F7: daN	F14: daN
F1x: 10 daN	F4x: 40 daN
F1y: 450 daN	F4y: 200 daN
F2x: 30 daN	F5x: 40 daN
F2y: 450 daN	F5y: 200 daN
F3x: 420 daN	

Výchozí hodnoty pro výpočet:	
X1: 110 mm	Y1: 1326 mm
X2: 281 mm	Y2: 1024 mm
X3: mm	Y3: 1326 mm
X4: mm	Y4: 1024 mm

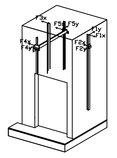

Hodnoty pro výpočet zatěžovacích stavů:	Výpočet	Min. přípustné
Typ vodítek	T 125 / L16	T-70/a
Úhyby	9,3	9,2
Max. vzdálenost mezi kotevními body [mm]	3050	2500
Fx max [daN]	205,95	5,56
Fy max [daN]	31,77	35,93
Fz max [daN]	2001,87	135,87
σ perm [N/mm2]	201,21	208,09
σ max [N/mm2]	24,64	39,76
δ perm [mm]	5	10
δ gakle max X [mm]	4,95	0,9
δ gakle max Y [mm]	3,24	2,66
δ str max [mm]	0	0

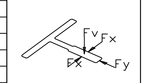

* Podrobné a detailní informace najdete na webu ORONA, v sekci 'Dokumentace'.

TENTO NÁVRH NENÍ PROVÁDĚCÍ DOUKENTACÍ!

INVESTOR	DATUM
STUPEŇ DOKUMENTACE	ZODP.PROJEKTANT VYPRACOVAL KONTAKT
Orona OK lift — OK LIFT a.s. Husova 634 261 01 Příbram 6 IČ: 06438393	MĚŘÍTKO / ČÁST
ČÁST DOKUMENTACE	ČÍSLO VÝKRESU 00
OBSAH PROJEKTOVÉ ČÁSTI	